



LICEO TÉCNICO PROFESIONAL
MARÍA LUISA BOMBAL
VALPARAÍSO

Actividades formativas

NOMBRE	
CURSO	NT1 - NT2
FECHA	
PROFESIONAL PIE	Fonoaudióloga Flavia Castro
PROFESOR JEFE	

Querido/a apoderado/a: estas actividades buscan que el/la estudiante desarrolle mejor sus habilidades y destrezas lingüísticas reforzándolas en casa. Por lo que es importante el apoyo para poder desarrollarlas.

Las guías entregadas deberán ser pegadas en un cuaderno o guardadas en una carpeta y serán revisadas la primera semana en que nos encontremos.

Objetivo: Nivel del semántico y fonético -fonológico

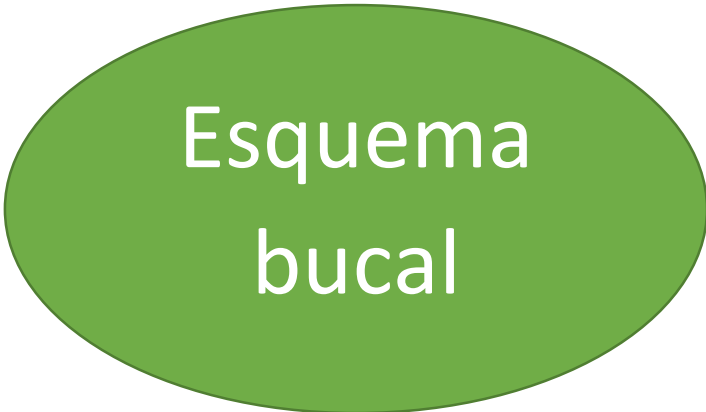

Esquema
bucal

Actividad: Esquema Bucal

Instrucciones:

- Se recomienda la utilización de un espejo para que el/la alumno/a pueda observar su esquema bucal
- Primero se le deberá mostrar las partes de la boca diciendo el nombre y señalando donde se encuentra cada una
- Luego se le pedirá al/a la alumno/a que le muestre las partes de la boca, realizando la siguiente pregunta, dónde está tú lengua?, muéstrame (o toca tú lengua)
- Luego usted deberá tocar las partes del esquema bucal del/de la alumno/a y le realizará la siguiente pregunta, cómo se llama? (labios, lengua, etc)
- Finalmente deberá colorear o rellenar con papeles de colores el dibujo y con ayuda de un adulto escribir las partes del esquema.

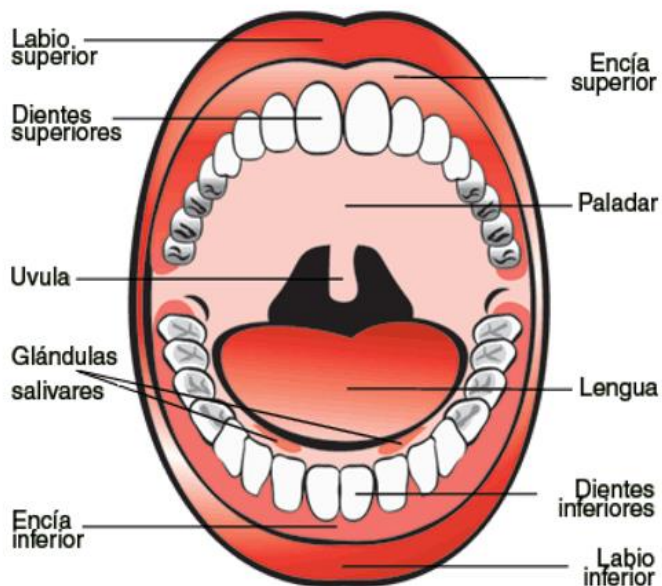

MI ESQUEMA BUCAL

